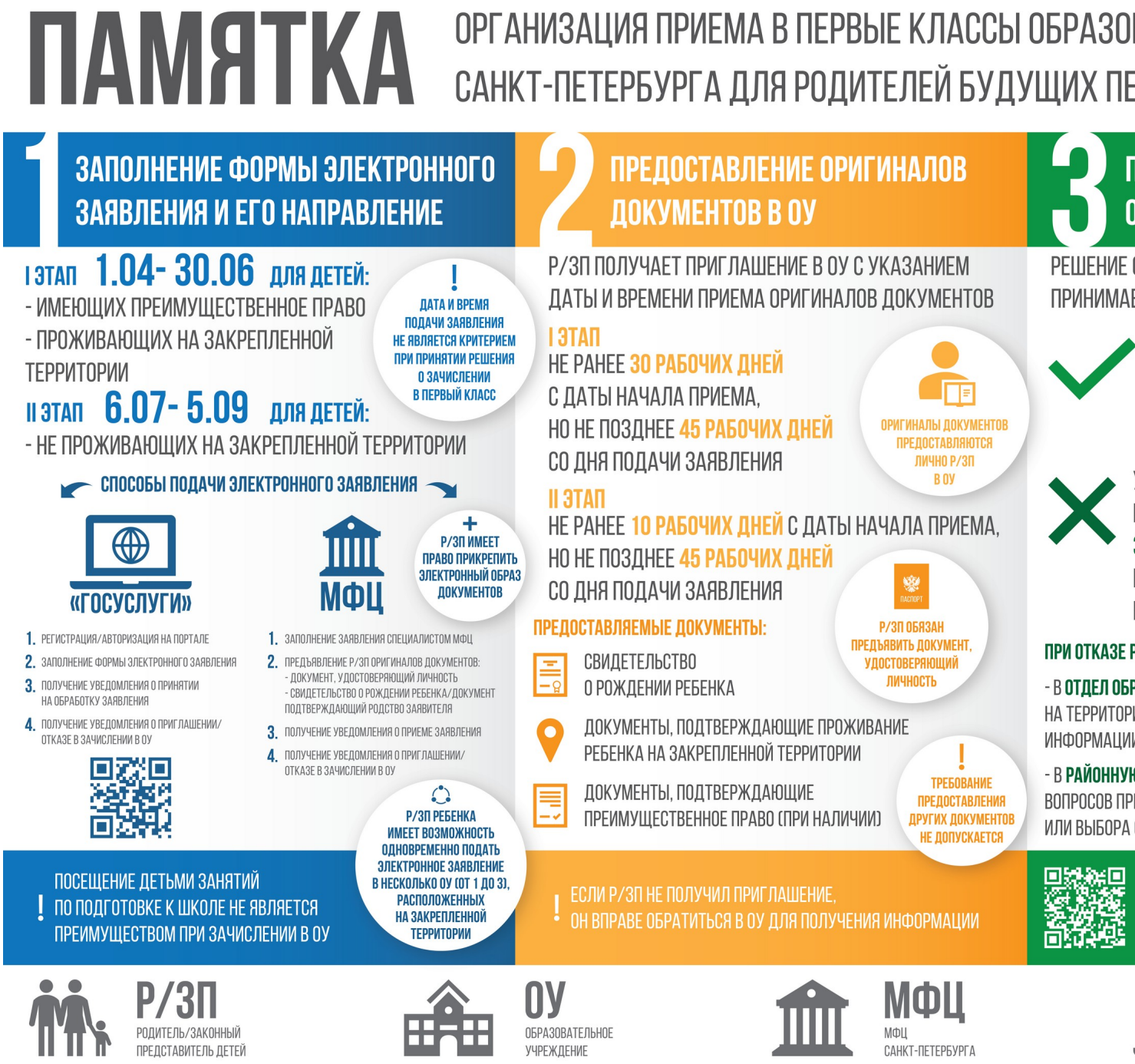На сайте КО размещена новая инфографика по приему в 1 класс .